



Αθλητική Καλοκαιρινή Απασχόληση 2023

ΟΔΗΓΙΕΣ - ΟΡΟΙ ΣΥΜΜΕΤΟΧΗΣ

Συμμετοχές παιδιών

- **ΚΔΑΠ**
Προτεραιότητα εγγραφής έχουν τα παιδιά που ήδη συμμετέχουν στα ΚΔΑΠ μέσω του προγράμματος ΕΣΠΑ, μόνο με την συμπλήρωση της αίτησης συμμετοχής και χωρίς καμία οικονομική επιβάρυνση.
- **Ηλικίες συμμετοχής**
Στο πρόγραμμα συμμετέχουν παιδιά που έχουν ολοκληρώσει την Α' Δημοτικού μέχρι και την ΣΤ' Δημοτικού
- **Κριτήρια**
Λόγω του περιορισμένου αριθμού συμμετεχόντων θα προηγηθούν παιδιά των οποίων και οι δύο γονείς είναι εργαζόμενοι, προκειμένου να προσφερθεί ουσιαστική λύση σε οικογένειες που αντιμετωπίζουν πρόβλημα με τη φύλαξη του παιδιού τους.

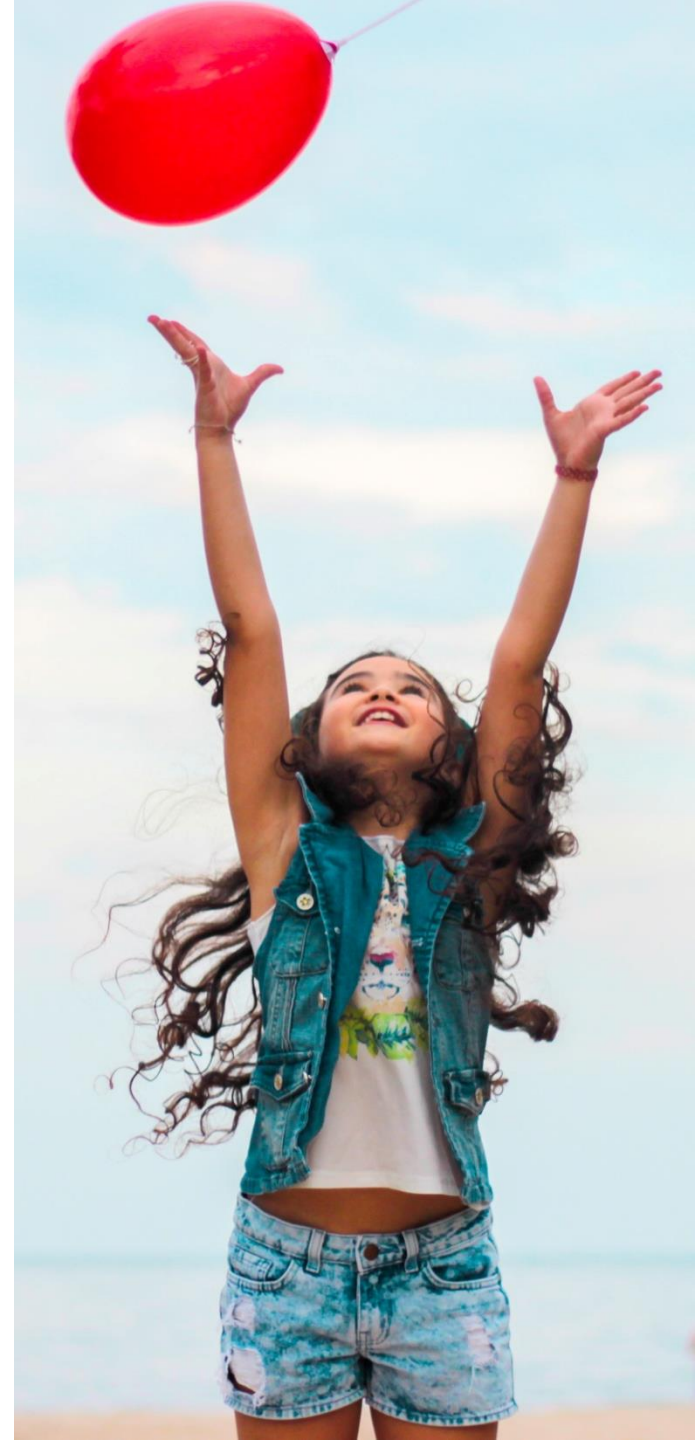

Περίοδοι, Κόστη εγγραφής, Ωράριο, Τόπος

ΩΡΑΡΙΟ ΛΕΙΤΟΥΡΓΙΑΣ



8:00 - 15:00

Προσέλευση των παιδιών από τις 8:00 και ολοκλήρωση αποχώρησης έως τις 15:00

★ Δεν είναι δυνατή η προσέλευση μετά τις 8:30 λόγω μετακίνησης των παιδιών

ΠΕΡΙΟΔΟΣ & ΚΟΣΤΟΣ



A' 27 ΙΟΥΝΙΟΥ - 14 ΙΟΥΛΙΟΥ
B' 17 ΙΟΥΛΙΟΥ - 28 ΙΟΥΛΙΟΥ

Το πρόγραμμα θα διεξαχθεί σε δύο περιόδους, ωστόσο, το κάθε παιδί έχει δυνατότητα να συμμετέχει αν το επιθυμεί και στις 2 περιόδους.

- A' Περίοδος 27/6 - 14/7 Κόστος 60€
- B' Περίοδος 17/7 - 28/7 κόστος 40€
- A' & B' Περίοδος Κόστος 80€

★ Ισχύουν απαλλαγές

ΤΟΠΟΣ ΔΙΕΞΑΓΩΓΗΣ



8^ο ΔΗΜΟΤΙΚΟ - 6^ο ΛΥΚΕΙΟ
ΠΑΡΚΟ ΑΘΛΗΤΙΣΜΟΥ & ΑΝΑΨΥΧΗΣ

Το πρόγραμμα υλοποιείται στο 8^ο Δημοτικό για παιδιά που έχουν τελειώσει την Α+Β τάξη και στο 6^ο Λύκειο για παιδιά της Γ,Δ,Ε,ΣΤ. Η μεταφορά των παιδιών από τα σχολεία στο Πάρκο γίνεται με τα πόδια, συνοδεία των εκπαιδευτικών. Η απόσταση είναι 100μ - 350μ.

★ Προσέλευση και αποχώρηση μόνο στα σχολεία

Εγγραφές







Οι εγγραφές στο πρόγραμμα πραγματοποιούνται ηλεκτρονικά από την Τρίτη 6 Ιουνίου 2023 και ώρα 10.00 το πρωί. Θα ακολουθηθεί αυστηρά σειρά προτεραιότητας με βάση την ακριβή ώρα & ημέρα υποβολής των έγκυρων αιτήσεων.

Κατεβάζετε την αίτηση εγγραφής που θα βρείτε στο kallithea.gr, τη συμπληρώνετε και τη και στέλνετε μαζί με **όλα τα δικαιολογητικά εγγραφής, ευκρινώς σκαναρισμένα σε αρχείο .pdf** (όχι φωτογραφία), στο email: kallitheacamp@gmail.com. Η αίτηση μαζί με **όλα τα δικαιολογητικά στέλνονται συνημμένα σε ένα email και όχι κάθε έγγραφο ξεχωριστά**. Στο θέμα του email αναγράφετε **μόνο το όνομα και το επίθετο του παιδιού για το οποίο κάνετε την αίτηση**. Αιτήσεις με ελλιπή δικαιολογητικά θα απορρίπτονται. Εγγραφές θα πραγματοποιούνται μέχρι τη συμπλήρωση των θέσεων με αυστηρή τήρηση σειράς προτεραιότητας.





Εφόσον η αίτησή γίνει δεκτή, θα λάβετε απαντητικό e-mail με το παραπεμπτικό πληρωμής στην τράπεζα. Κατόπιν απαντώντας στο ίδιο email, στέλνετε το αποδεικτικό πληρωμής για να εκδοθεί η κάρτα εισόδου του παιδιού. Την κάρτα εισόδου πρέπει να παραλάβετε από το Δημοτικό Γυμναστήριο Ελ. Βενιζέλου 241 και να την έχετε μαζί σας κάθε φορά, για την είσοδο του παιδιού στο πρόγραμμα.

Δικαιολογητικά Εγγραφής & Απαλλαγές

ΔΙΚΑΙΟΛΟΓΗΤΙΚΑ

-  Πρόσφατη βεβαίωση γιατρού (ΌΧΙ ΑΔΥΜ)
Όπου θα βεβαιώνει ότι το παιδί είναι υγιές και μπορεί να αθληθεί εντός των φυσιολογικών για την ηλικία του όρια και έχει εξεταστεί δερματολογικά για να συμμετέχει σε κολύμβηση.
-  Πιστοποιητικό οικογενειακής κατάστασης
Εκδομένο εντός τελευταίου διμήνου
-  Λογαριασμός ΔΕΚΟ (ΔΕΗ ή ΕΥΔΑΠ)
ως αποδεικτικό κατοικίας όπου θα αναφέρεται το επώνυμο της μητέρας ή του πατέρα του παιδιού. Οι δημότες δεν προσκομίζουν λογαριασμό.
-  Μία πρόσφατη μικρή φωτογραφία
Προσκομίζεται κατά την παραλαβή κάρτας εισόδου πριν την έναρξη του προγράμματος
-  Βεβαίωση εργασίας γονέων
Προτεραιότητα εγγραφής έχουν παιδιά των οποίων και οι δύο γονείς εργάζονται

ΑΠΑΛΛΑΓΕΣ

-  Παιδιά τρίτεκνων οικογενειών
εφ' όσον έχουν εισόδημα μέχρι 35,000€ (με την προσκόμιση εκκαθαριστικού εφορίας 2022)
-  Παιδιά πολύτεκνων οικογενειών
εφ' όσον έχουν εισόδημα μέχρι 40,000€ (με την προσκόμιση εκκαθαριστικού εφορίας 2022)
-  Παιδιά γονέων με ελάχιστο ποσοστό αναπηρίας 67%
με την προσκόμιση γνωμάτευσης Υγειονομικής Επιτροπής
-  Παιδιά οικογενειών με ετήσιο εισόδημα έως 12.000€
με την προσκόμιση εκκαθαριστικού εφορίας 2022

Προσέλευση & Αποχώρηση

- Η προσέλευση των παιδιών θα γίνεται με την παρουσία κηδεμόνα από τις 08:00 έως και τις 08:30. Η αποχώρηση των παιδιών θα πραγματοποιείται με τη συνοδεία κηδεμόνα έως και τις 15:00 αυστηρά.
- Κατά την προσέλευση είναι υποχρεωτική η παράδοση στη γραμματεία της ατομικής κάρτας εισόδου του παιδιού που θα πρέπει να έχετε παραλάβει πριν την έναρξη του προγράμματος από το Δημοτικό Γυμναστήριο Ελ. Βενιζέλου 241
- Υποχρεωτική είναι προσέλευση των παιδιών την 1^η ημέρα για την τοποθέτηση τους σε τμήμα. Μόνο για τις 27 Ιουνίου η προσέλευση θα γίνει στις 8:00 για τα παιδιά που τελείωσαν την Β, Δ, Ε και ΣΤ Δημοτικού και στις 8:30 για παιδιά που τελείωσαν την Α και Γ Δημοτικού. Τη ίδια μέρα η αποχώρηση θα γίνει τμηματικά από τις 12:00 έως τις 12:30 για την Β', Δ', Ε' και ΣΤ' Δημοτικού και από τις 12:30-13:00 για την Α' και Γ' Δημοτικού.
- Η Προσέλευση και η αποχώρηση γίνεται αποκλειστικά στο σχολείο που έχει οριστεί για το παιδί. Τα παιδιά παραλαμβάνονται **ΜΟΝΟ** με την προσκόμιση της ταυτότητας του υπεύθυνου παραλαβής που έχει δηλωθεί από τους γονείς στην αίτηση εγγραφής. Για οποιαδήποτε αλλαγή στην παραλαβή του παιδιού θα πρέπει οι γονείς να επικοινωνήσουν τηλεφωνικά με τους υπεύθυνους του προγράμματος, και να στείλουν email στο: kallitheacamp@gmail.com από το προσωπικό email που δήλωσαν στην αίτηση, γράφοντας το ονοματεπώνυμο και τον αριθμό της ταυτότητας του ατόμου που θα παραλάβει το παιδί.

Σχολεία Προσέλευσης και Αποχώρησης

Αθλητικής Καλοκαιρινής Απασχόλησης 2023

Η Προσέλευση και η αποχώρηση γίνεται **αποκλειστικά** στο σχολείο που έχει οριστεί για την ηλικία του παιδιού.

Μόνο για τις 27 Ιουνίου η προσέλευση θα γίνει στις 8:00 για τα παιδιά που τελείωσαν τις Β, Δ, Ε και ΣΤ Δημοτικού και στις 8:30 για παιδιά που τελείωσαν την Α και Γ Δημοτικού. Τη ίδια μέρα η αποχώρηση θα γίνει τμηματικά από τις 12:00 έως τις 12:30 για την Β', Δ', Ε' και ΣΤ' Δημοτικού και από τις 12:30-13:00 για την Α' και Γ' Δημοτικού.

Για την υπόλοιπη διάρκεια του camp η προσέλευση είναι από τις 8:00 έως τις 8:30 και η αποχώρηση αυστηρά μέχρι τις 15:00.



Ηλικιακές ομάδες

Παιδιά Α' Δημοτικού (γεννηθέντα 2016)
Παιδιά Β' Δημοτικού (γεννηθέντα 2015)

Παιδιά Γ' Δημοτικού (γεννηθέντα 2014)
Παιδιά Δ' Δημοτικού (γεννηθέντα 2013)
Παιδιά Ε' Δημοτικού (γεννηθέντα 2012)
Παιδιά ΣΤ' Δημοτικού (γεννηθέντα 2011)



Εγκαταστάσεις

8^ο Δημοτικό Σχολείο
Επαμεινώνδα & Ναυ. Βότση

6^ο Λύκειο
Σωκράτους 222

Δραστηριότητες

του προγράμματος «Αθλητική Καλοκαιρινή Απασχόληση» 2023

Οι δραστηριότητες υλοποιούνται στα ειδικά διαμορφωμένα γήπεδα στο χώρο του parking του Πάρκου Άθλησης & Αναψυχής, στο γήπεδο ποδοσφαίρου 5Χ5, στην παιδική χαρά και στην κλειστή αίθουσα του ίδιου χώρου, στο κολυμβητήριο, στα προαύλια των σχολείων στις αίθουσες πολλαπλών χρήσεων και τις σχολικές αίθουσες διδασκαλίας. Συγκεκριμένα οι δραστηριότητες είναι οι ακόλουθες:

- Ποδόσφαιρο
- Τένις
- Μπάσκετ
- Βόλεϊ
- Ρυθμική/ενόργανη
- Επιτραπέζια παιχνίδια
- Πινγκ-Πονγκ
- Υπαίθριες δραστηριότητες αναψυχής
- Κολύμβηση
- Σκάκι
- Καλλιτεχνικά εργαστήρια
- Προβολή εκπαιδευτικών ταινιών



Κολύμβηση

Ημέρες κολύμβησης για τα αγόρια και τα κορίτσια

Το μάθημα της κολύμβησης παρακολουθούν εναλλάξ τα αγόρια με τα κορίτσια ανά μία ημέρα. Για την Αθλητική Καλοκαιρινή Απασχόληση 2023 οι ημέρες συμμετοχής είναι οι ακόλουθες :

ΙΟΥΝΙΟΣ – ΙΟΥΛΙΟΣ				ΑΓΟΡΙΑ	ΚΟΡΙΤΣΙΑ	
ΔΕΥΤΕΡΑ	ΤΡΙΤΗ	ΤΕΤΑΡΤΗ	ΠΕΜΠΤΗ	ΠΑΡΑΣΚΕΥΗ	Σ	Κ
26	27	28	29	30	1	3
3	6	5	6	7	8	9
10	11	12	13	14	15	16
17	18	19	20	21	22	23
24	25	26	27	28		



Ένδυση, φαγητό, προσωπικά είδη

Το κάθε παιδί θα πρέπει να προσέρχεται στο πρόγραμμα με:

- αθλητικά ρούχα και μάσκα
- παπούρι με δροσερό νερό
- κλειστά αθλητικά παπούτσια
- φαγητό (κουλούρι, φρούτο ή άλλο μικρό snack που να μην απαιτεί συντήρηση)
- καπέλο ηλίου
- ένα δεύτερο μακό μπλουζάκι
- Αντηλιακό

➤ Δεν επιτρέπεται στα παιδιά να έχουν μαζί τους, μεγάλα χρηματικά ποσά και πολύτιμα αντικείμενα (κινητά, κάμερες, MP3, φορητές κονσόλες παιχνιδιών κλπ).

Για τη συμμετοχή στην κολύμβηση το κάθε παιδί θα πρέπει να έχει μαζί:

- μαγιό
- μπουρνούζι
- σκουφάκι πισίνας
- σαγιονάρες

➤ Ειδικά τις ημέρες που στο ημερήσιο Πρόγραμμα περιλαμβάνεται η Κολύμβηση, το πρωινό στο σπίτι θα πρέπει να καταναλωθεί μέχρι τις 07:30 να είναι ελαφρύ και όχι γαλακτοκομικά.

➤ Κάθε παιδί είναι υπεύθυνο για τα ατομικά του είδη, στα οποία θα πρέπει να αναγράφεται το ονοματεπώνυμό του.



ΚΑΛΟ ΚΑΛΟΚΑΙΡΙ